

Comune di BUTI  
VARIANTE AL PIANO DI RECUPERO  
IN ATTI - PdR n°9 "VALLE DI BADIA"

PIANTE, PROSPETTI e SEZIONI  
EDIFICI Sub A  
(Nuova copertura EDIFICIO 12 e chiusura porticato)

Tavola 19 di 20/b

settembre 2018

Geom. Francesco Bandecca Arch. Nicola Pinelli i Proprietari



piazza Vittorio Emanuele II n.39 - 56031 Bientina (PI) - tel e fax 0587 755688

Nuova copertura EDIFICIO 12 e chiusura porticato

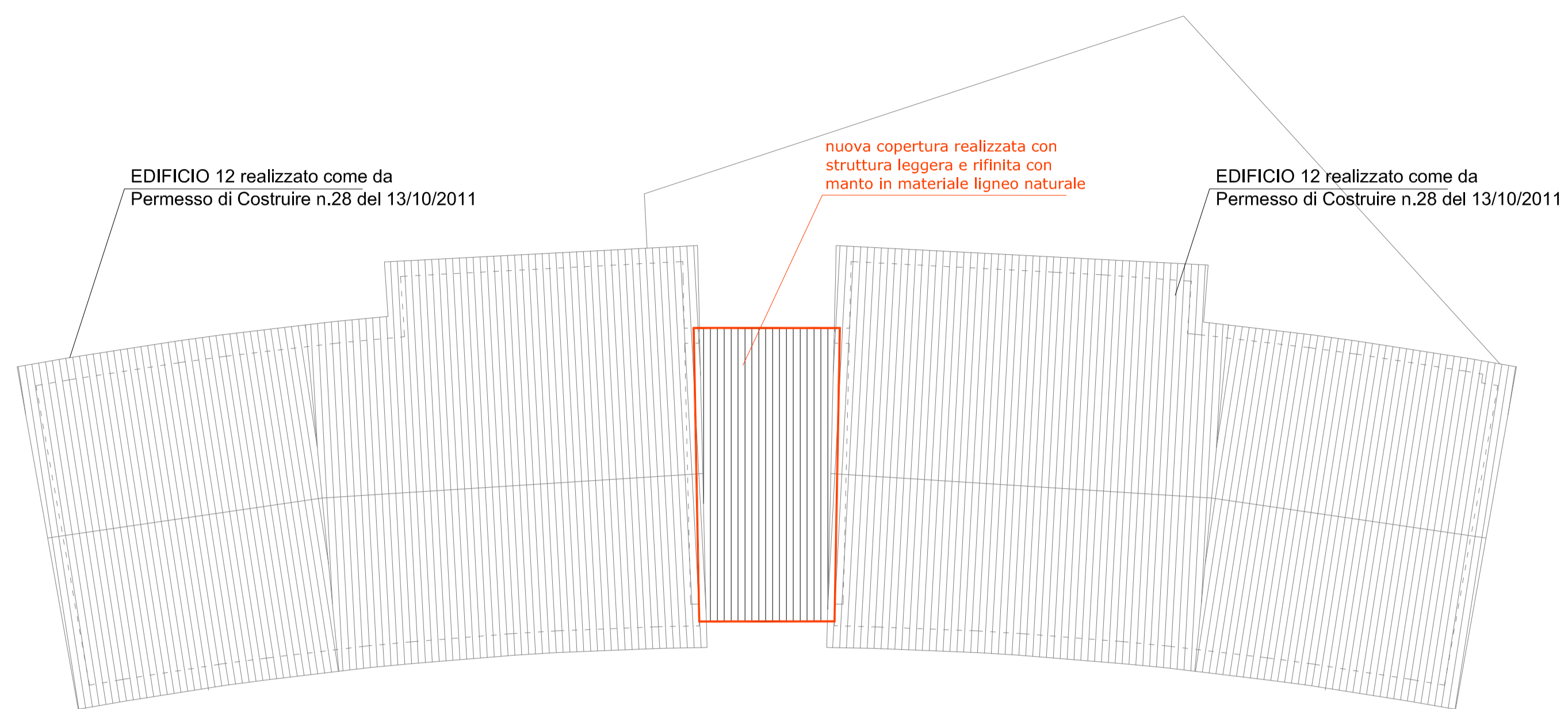

PIANTA COPERTURA

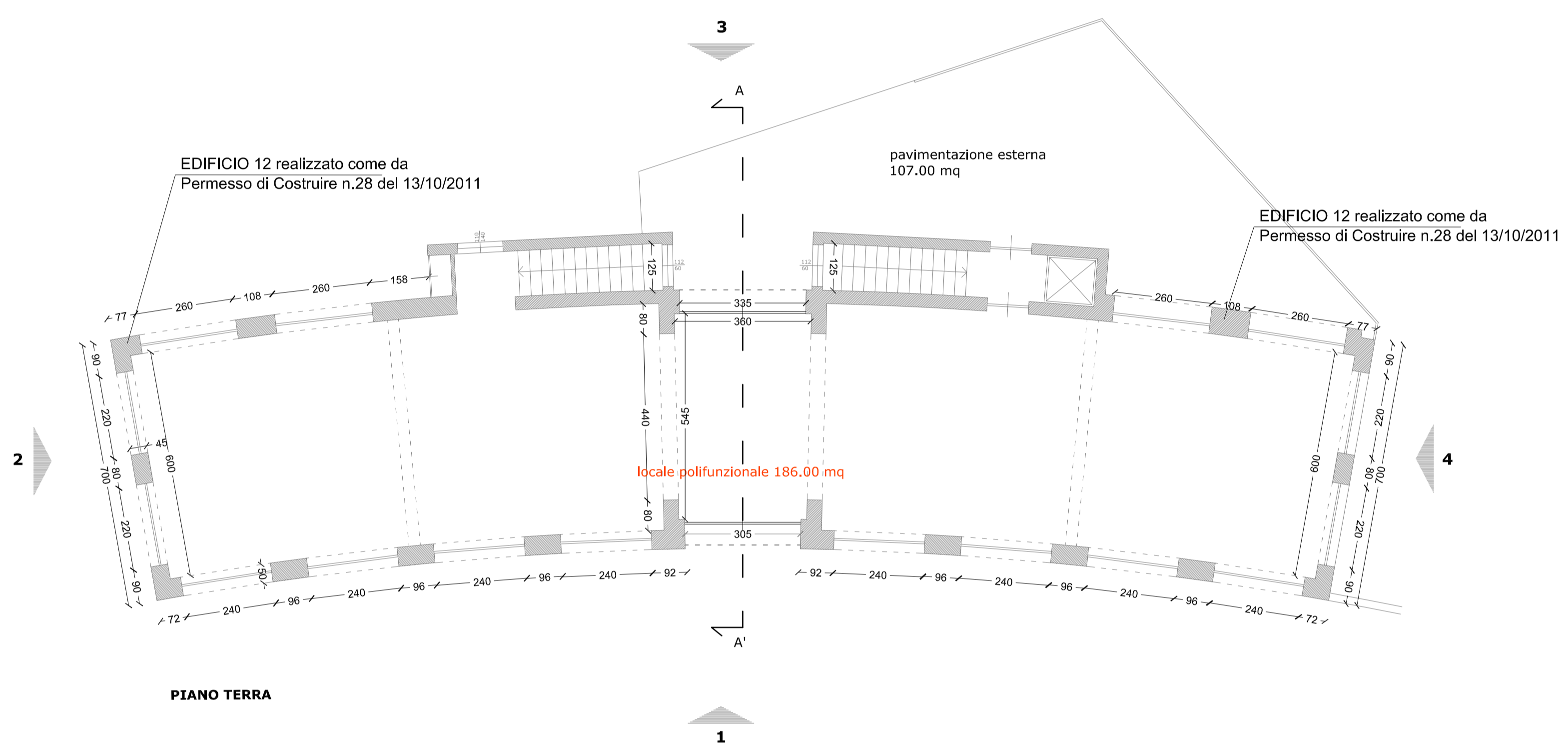

PIANO TERRA

- SCALA 1:200 -

Localizzazione intervento in oggetto

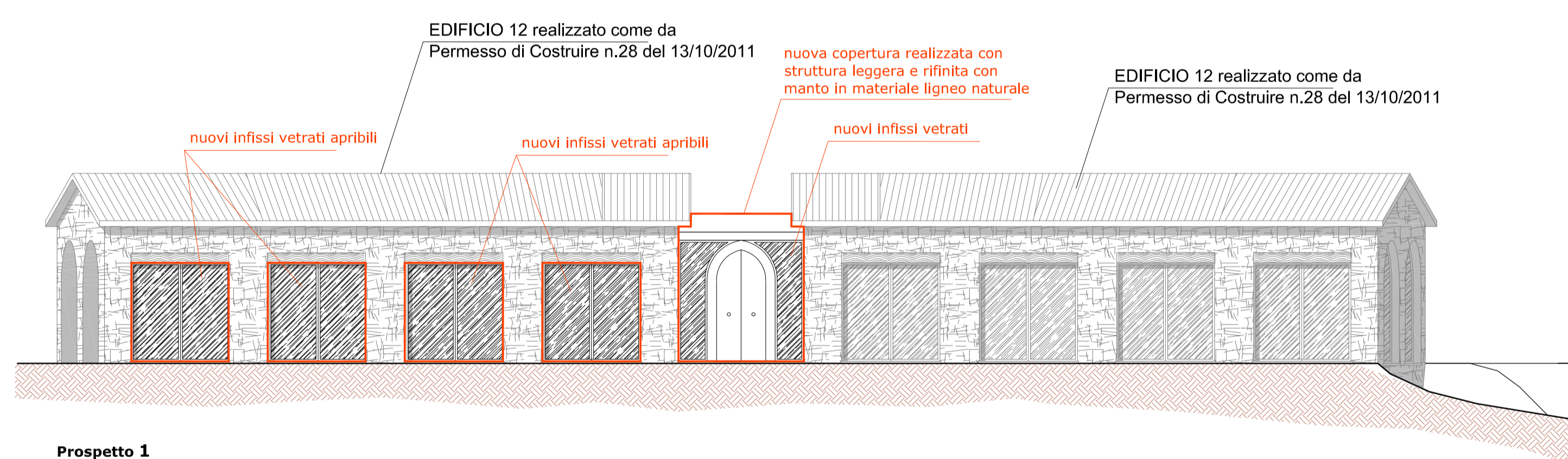

Prospetto 1

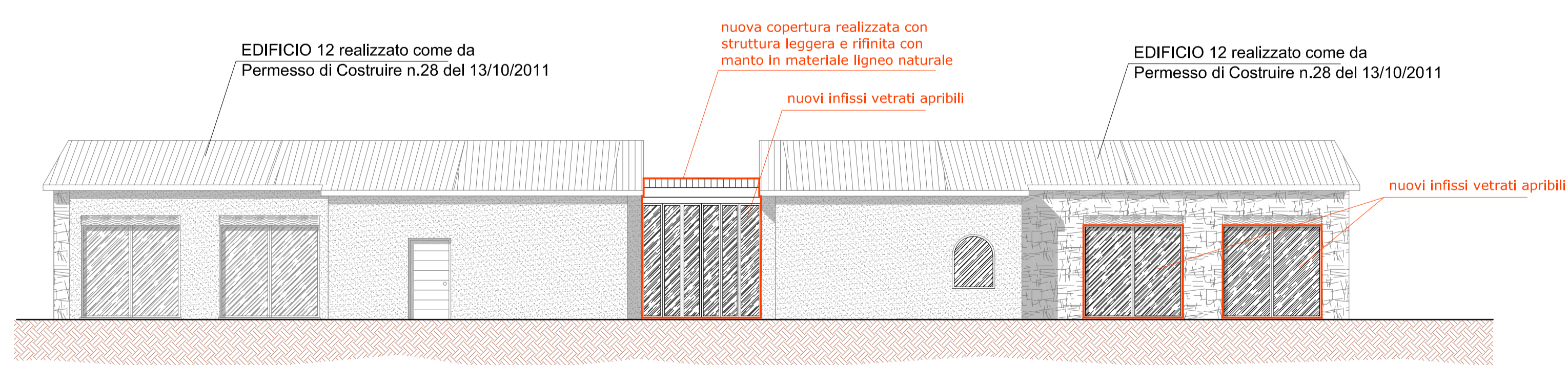

Prospetto 3

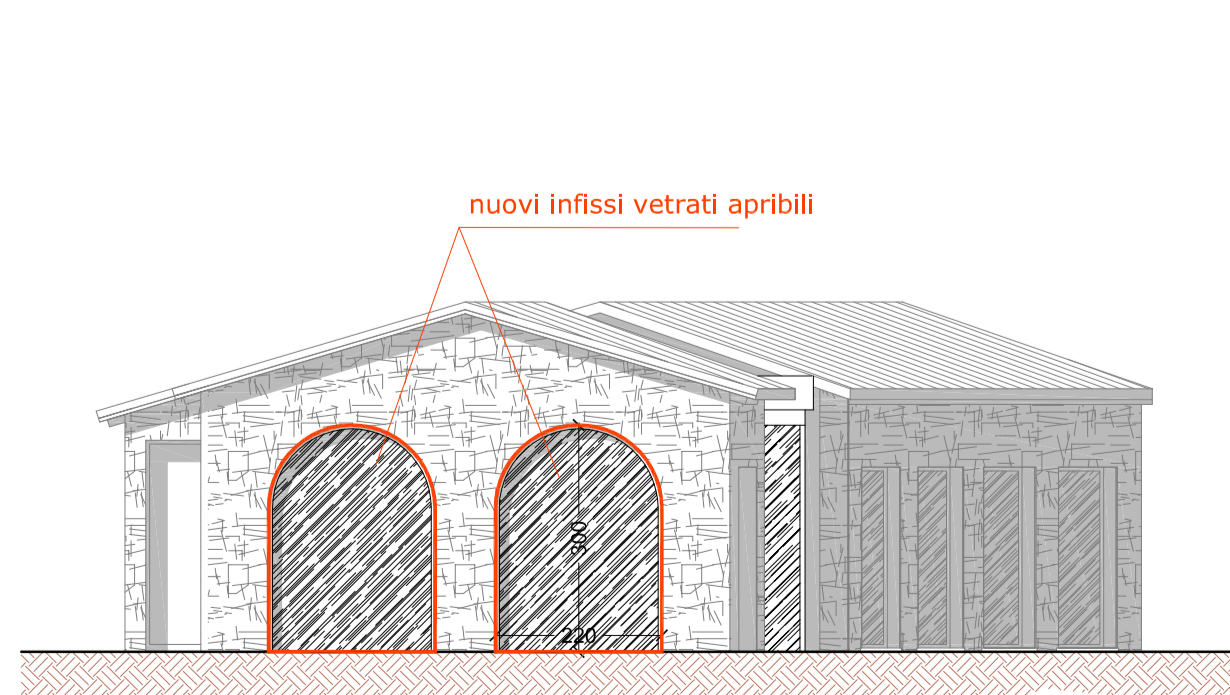

Prospetto 2

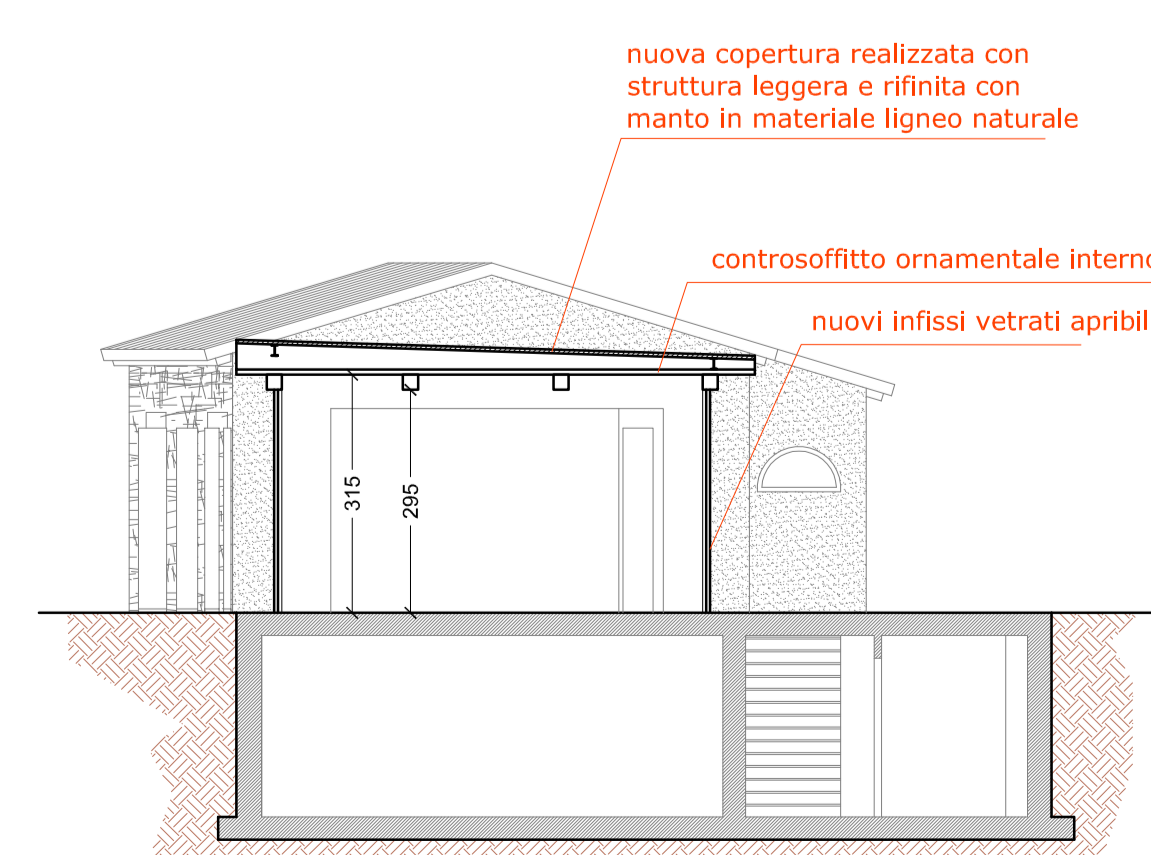

Sezione A-A'

- SCALA 1:100 -